LES CHIFFRES CLÉS DU TOURISME

Tours Métropole Val de Loire

Édition : décembre 2021

1 754 000 NUITÉES ET PRÈS DE **21 400** LITS DANS LES HÉBERGEMENTS MARCHANDS EN 2019

ENVIRON **825 000 ENTRÉES** DANS LES SITES DE VISITE DU TERRITOIRE EN 2019 ET ENVIRON **80** SITES OUVERTS AU PUBLIC

16 ESPACES D'ACCUEIL POUR CAMPING-CAR SOIT **10,9 %** DES ESPACES DÉPARTEMENTAUX

1 456 ANNONCES DE PARTICULIER À PARTICULIER SOIT **40,7 %** DES ANNONCES DÉPARTEMENTALES

11 000 LITS EN RÉSIDENCES SECONDAIRES SOIT **34 %** DES LITS TOURISTIQUES DU TERRITOIRE

Source : INSEE/Intercommunalités via la collecte de la taxe de séjour/Tourisnsoft/CRT Centre Val de Loire/ ADT Touraine

RÉPARTITION DES NUITÉES ET CAPACITÉS EN HÉBERGEMENT MARCHAND

CAPACITÉS		NUITÉES
36,8 %	HÔTELS	65,7 %
36,4 %	OPÉRATEURS NUMÉRIQUES	14,4 %
5,8 %	RÉSIDENCES DE TOURISME VILLAGES VACANCES	9,7 %
6,7 %	MEUBLÉS	4,5 %
6,6 %	CAMPINGS ET AIRES DE CAMPING-CAR	4,2 %
2,6 %	CHAMBRES D'HÔTES	1,2 %
5,1 %	HÉBERGEMENTS COLLECTIFS	0,3 %
0,1 %	GÎTES DE GROUPE	0 %

RÉPARTITION DE LA FRÉQUENTATION CONNUE

- MONUMENTS 52,2 %
- MUSÉES/EXPOS 26,3 %
- PARCS ET SITES DE LOISIRS 11,9 %
- SITES NATURELS ET JARDINS SANS CHÂTEAU VISITABLE 7,6 %
- TRAIN TOURISTIQUE 1,7 %
- VISITES TECHNIQUES 0,3 %

Source : Responsables sites de visite/Interloire/CD37/CRT Centre-Val de Loire/ADT Touraine

- 25 MUSÉES ET VISITES TECHNIQUES
- 12 SITES NATURELS ET SEMI-NATURELS
- 11 PARCS ET SITES DE LOISIRS
- 10 MONUMENTS
- 6 CAVES TOURISTIQUES
- 5 ESPACES POUR ACTIVITÉS DE LOISIRS
- 4 PRATIQUE DU GOLF
- 4 ACTIVITÉS AÉRIENNES (MONTGOLFIÈRE, HÉLICOPTÈRE, ULM...)

POIDS ET RANG DU TERRITOIRE DANS LE DÉPARTEMENT

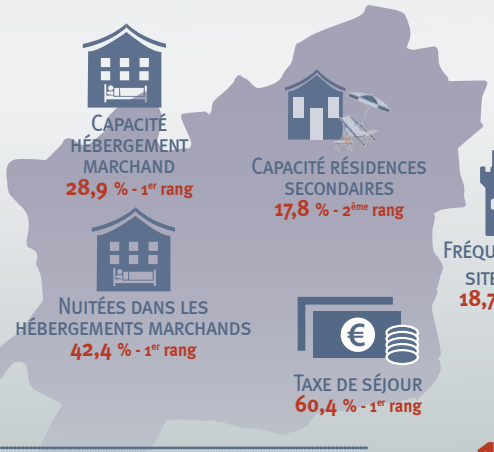

7 900 EMPLOIS SALARIÉS PRIVÉS DANS LES ACTIVITÉS CARACTÉRISTIQUES DU TOURISME

7,4 % POIDS DES ACTIVITÉS CARACTÉRISTIQUES DU TOURISME DANS LE TOTAL DE L'EMPLOI SALARIÉ PRIVÉ 2019 DU TERRITOIRE

Source : Pilote 41/ADT Touraine

MONTANT TAXE DE SÉJOUR

2 400 000 €

Source : Intercommunalités/ADT Touraine

AIDES DU CONSEIL DÉPARTEMENTAL D'INDRE-ET-LOIRE

2 260 000 € MONTANT DISTRIBUÉ ENTRE 2016 ET 2019 QUI REPRÉSENTE **9,1 %** DES FONDS ALLOUÉS SUR L'ENSEMBLE DU DÉPARTEMENT POUR LE TOURISME

Source : Conseil départemental d'Indre-et-Loire

TOURS ÉVÉNEMENTS

190 MANIFESTATIONS ORGANISÉES EN 2019

446 000 PARTICIPANTS

4 800 EXPOSANTS ACCUEILLIS

24 500 NUITÉES POTENTIELLES

Source : Tours Événements

197 000 PASSAGERS ENREGISTRÉS EN 2019 À L'AÉROPORT TOURS-VAL DE LOIRE

	POIDS SUR 37
542 KM DE SENTIERS PÉDESTRES	8,3 %
64 KM DE VOIES CYCLOTOURISTIQUES	3,5 %

Source : Conseil départemental d'Indre-et-Loire

la loire à vélo — 67 600 — 96 000

PASSAGES DE VÉLOS DEVANT LES COMPTEURS DE TOURS ET SAVONNIÈRES SOIT 40,3 % DES FLUX COMPTABILISÉS DEVANT LES COMPTEURS D'INDRE-ET-LOIRE EN 2019

Source : CRT Centre-Val de Loire/Conseil départemental d'Indre-et-Loire

LES EMBARCATIONS DU TERRITOIRE ONT ACCUEILLI **19,7 %** DES PASSAGERS AYANT PROFITÉ D'UNE BALADE EN BATEAU EN TOURAINE EN 2019

Source : Bateliers/CRT Centre-Val de Loire/ADT Touraine

Tours :
- Ville d'art et d'histoire

Luynes et Rochecorbon :
- Petite Cité de Caractère

Luynes, Rochecorbon, Saint-Avertin, Saint-Étienne-de-Chigny, Savonnières, Tours, Villandry :
- Communes touristiques

Jardins du château de Villandry et Les Prébendes d'Oé à Tours :
- Sites labellisés "Jardin remarquable"

Château et jardins de Villandry :
- 355 000 entrées en 2019, parmi les 5 sites majeurs de Touraine

Centre de Création Contemporaine Olivier Debré (CCC OD) :
- 70 000 visiteurs en 2019, site d'approche muséographique le plus visité du département

Conception & réalisation : ADT Touraine